



Medika

VetSOFTWARE

Tierarztpraxisverwaltung - *einfach und effizient*

	Einführung	S 2
	Systemvoraussetzungen, Installation	S 3
	Programmübersicht	S 4
	Service & Support	S 8

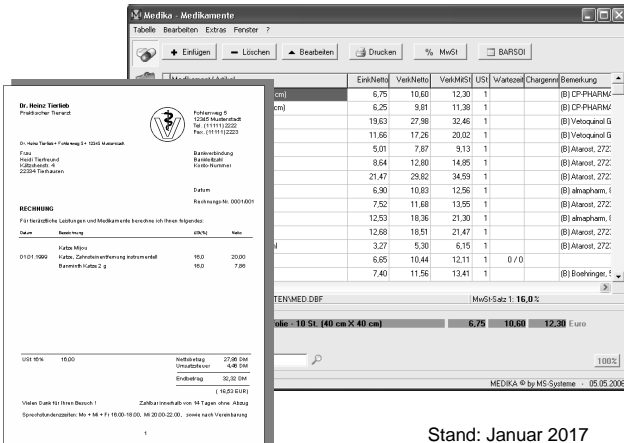

The screenshot displays the 'Medika - Medikamente' window. On the left is a receipt printout for 'Dr. Heide, Tierklinik' with a list of medications and their costs. On the right is a table of medication data with columns for 'Eink/Netto', 'Verk/Netto', 'VerkMSt', 'USt', 'Vatexzet', 'Chargen', and 'Bemerkung'. The table lists various medications like 'CPHARM', 'Vetoguard G', and 'Alarost, 272'. At the bottom, the 'MwSt-Satz' is set to 16,0% and the total amount is 10,58 Euro.

	Eink/Netto	Verk/Netto	VerkMSt	USt	Vatexzet	Chargen	Bemerkung
cm)	6,75	10,60	12,30	1			(B) CPHARM
	6,25	9,98	11,36	1			(B) CPHARM
	19,62	27,96	32,45	1			(B) Vetoguard G
	11,66	17,26	20,02	1			(B) Vetoguard G
	5,01	7,87	9,13	1			(B) Alarost, 272
	8,64	12,80	14,85	1			(B) Alarost, 272
	21,47	29,82	34,59	1			(B) Alarost, 272
	6,90	10,63	12,56	1			(B) almapharm, f
	7,52	11,68	13,95	1			(B) Alarost, 272
	12,53	18,36	21,30	1			(B) almapharm, f
	12,68	18,51	21,47	1			(B) Alarost, 272
	3,27	5,30	6,15	1			(B) Alarost, 272
	6,65	10,44	12,11	1	0 / 0		
	7,40	11,56	13,41	1			(B) Boehringer, f

Stand: Januar 2017

M.S.-Systeme Computer-Systemlösungen
M.S.-Systeme • Kastanienweg 5 • D-92711 Parkstein
Tel (09602) 4120 • Fax (09602) 4115

Produktinformation

MEDIKA für Windows ist eine Software für PC's unter *Microsoft-Windows*, die im praxisnahen Einsatz entwickelt wurde und sich an den Bedürfnissen der Tierarztpraxis orientiert. Besonderer Wert wurde auf überschaubare Arbeitsabläufe und leichte, intuitive Bedienung gelegt.

Leistungsmerkmale:

- **Kundendatei** (mit **Patientendatei** für jeden Kunden), vorbereitet für **E-Mail**-Sendungen.
- Notiz-Fenster für Röntgen- und Labordaten, Impfungen etc.
- **Medikamentendatei** mit Bestandspflege, die Sie selbst ergänzen und verändern können,
- Preisberechnungen nach Arzneimittel-Preisverordnung (AMPV) - **Barsoi/WDT-Liste** optional.
- **Leistungsdatei (GOT)**, die Sie selbst ergänzen und verändern können.
- Einfache Suche in allen Datenbeständen.
- **Umfangreiches Karteiwesen** für die Erfassung von Behandlungen.
- **Tierkartei** je Kunde mit Einbindung externer Dokumente (Labordaten, Röntgenbilder).
- Schnelles Abrufen häufig verwendeter Standardbehandlungen („Favoriten“).
- **Freie Texteingabe an jeder Stelle der Kundenkarte.**
- Übernahme von Medikamenten, Leistungen, Makrotexten etc. in die Karte jederzeit möglich.
- **Automatische Rechnungserstellung** aus der Kundenkarte als Einzelrechnung.
- Trennung von Praxis und Apotheke möglich (für Gemeinschaftspraxis)
- **Stapeldruck** Rechnungen/ Mahnungen mit Auswahl nach bestimmten Kriterien.
- Umfangreiche Druckfunktionen, mit optionaler Mailprinter-Software auch als E-Mail.
- **Überwachung der Zahlungseingänge** und automatisiertes Mahnwesen.
- **Einnahmen- Ausgaben-Übersicht**, Kassenbuch / Bank, Tagesjournal etc.
- **Umsatzsteuer-Voranmeldung**
- Einfache MwSt-Umstellung , wird taggenau berücksichtigt.
- Preise in der Karteikarte/Rechnung Netto oder Brutto umschaltbar
- **Textverarbeitungsprogramm** für Briefe, Bescheinigungen etc. mit persönlichem Briefkopf.
- **Anwendungs- und Abgabebeleg** (auch als E-Mail)
- **Terminkalender** mit Erinnerungsfunktion für Impferinnerung etc. (auch als E-Mail)
- Kompatibler Datenbankstandard (Daten-Export nach Microsoft-Excel etc. möglich).
- **Zweifache Datensicherung** (Echtzeit-Datenbackup) – vollautomatisiert, ohne Zusatzaufwand.
- umfangreiche Online-Hilfe (über Funktionstaste F1) sowie **telefonischer Support**

... und vieles mehr!

Preise (Alle Preise zzgl. Mehrwertsteuer)

MEDIKA Vollversion, Einzelplatz: 485,- €

inkl. Benutzerhandbuch, GOT und tel. Support

Barsoi/WDT-Schnittstelle 100,- €

Netzwerk Version Aufpreis: 295,- €

Erweiterte Buchführung mit Kontorahmen und

E-Mail-Versand von Rechnungen, Abgabebelegen etc. mit Zusatzsoftware a. A.

Systemvoraussetzungen

MEDIKA können Sie auf jedem modernen PC installieren. Die Leistungsvoraussetzungen werden von praktisch allen derzeit im Handel befindlichen Geräten erfüllt.

- IBM-kompatibler Rechner
- MEDIKA läuft unter allen *Microsoft-Windows*-Versionen.
Windows 95 / 98 / ME / NT / 2000 / XP / **Vista /W7/W8/W10**
- Arbeitsspeicher:
Win 95/ 98, ME, NT: 64 MB RAM mind.
Win 2000, XP, Vista, Windows 7 / 8 / 10: 1 GB RAM mind.
- Festplatte 10 MB für Installation, für die Praxisdaten 4GB (maximal).

ab 100 MHz

 **W10 getestet**

64 MB RAM mind.

Netzwerk

Über ein Peer-to-Peer-Netzwerk und bei Bedarf über Remote-Anbindung per ISDN oder das Internet können mit der Netzwerk-Version von **MEDIKA** mehrere PC miteinander vernetzt werden.

Installation

Wenn die Demoversion nicht automatisch startet, starten Sie das Installationsprogramm mit einem Doppelklick auf **Setup.exe** bzw. **Start.exe** der CD bzw. entpacken Sie die Zip-Datei unserer Internet-Seite.

Bestätigen Sie die Vorschlagswerte jeweils mit **< Weiter >** bzw. **< Unzip >**.

Anmerkung: Bei Installation der **MEDIKA**-Demoversion werden keine Systemdateien von Windows verändert.

Alle Installationsdateien befinden sich ausschließlich im Ordner C:\MEDDEMO. Für die Deinstallation der Demoversion löschen Sie daher nur diesen Ordner und das **MEDIKA**-Icon auf dem Desktop.

Service

Bei Problemen rufen Sie bitte unsere **Service-Hotline: 09602 / 4120 (s. auch Seite 8)**.

Gerne bieten wir Ihnen auch eine kostenlose telefonische Führung durch das Programm an. Bitte vereinbaren Sie mit uns einen unverbindlichen Termin (auch abends).

Wir helfen garantiert weiter und lassen Sie auch nach dem Kauf nicht alleine.

Leistung, die sich rechnet

Mit der Computer-Software **MEDIKA** bieten wir ein modernes EDV-Komplettsystem zur Verwaltung Ihrer Tierarztpraxis. Umfangreiche Programm-Funktionen und flexibler Einsatz heute und auch in Zukunft sprechen für **MEDIKA** für Windows – testen Sie jetzt selbst!

Mit dem folgenden Schnellkurs werden Sie in weniger als 30 Minuten die wesentlichen Elemente und Möglichkeiten des Programmes kennenlernen. Die Online-Hilfe (**F1**-Taste) unterstützt Sie dabei.

Jetzt einsteigen in eine neue Praxisverwaltung.

Ganz einfach mit MEDIKA.



1 Das Start-Center: Alles auf einen Blick!

2 Druckfunktion (Menü <Tabelle-Druckbild>).

3 Einlesen der **BARSOI / WDT-Liste** optional.

4 Eigene Bestandsflege der Medikamente.

5 Schnelle **Suche** mit wenigen Buchstaben.

6 Automatische Mengen → Preis-Berechnung.

Breite der Spalten variieren durch ziehen der Kopfleisten-Ränder mit der Maus ...

Medikamente

Leistungen (GOT)

Willkommen bei MEDIKA

Starten Sie nach erfolgreicher Installation das Programm über den Medika-Icon auf Ihrem Desktop oder per Doppelklick auf *Medika.exe* im Ordner *C:\Medika*.
Über das Start-Center am linken Rand wechseln Sie zu den einzelnen Arbeitsbereichen.



Medikamente / Leistungen (GOT)

Diese Fenster dienen zur Pflege der Stammdatensätze Medikamente und Leistungen/ Diagnosen.

Die wichtigsten Merkmale:

- 1** Einfache Eingabe über **Dialogfenster**.
- 2** Preisberechnung nach **AMPV**.
- 3** **100%**-Zuschlag bei Medikamenten nach AMPV \$4 - ein/aus mit **F3**.
- 4** Eigene Bestandsflege der Medikamente.
- 5** Schnelle **Suche** mit wenigen Buchstaben.
- 6** **GOT-Nummern-Suche** ein/aus (Tastatur **Strg+g**).
- 1** Druckfunktion (Menü <Tabelle-Druckbild>).
- 2** Individuelle Leistungsfaktoren.
- 3** Automatische Mengen → Preis-Berechnung.
- 4** Einlesen der **BARSOI / WDT-Liste** optional.

Tipp: In den **Dialogfenstern** zur Eingabe der Stammdaten gelangen Sie mit der **Tab**-Taste der Tastatur von einem Feld zum nächsten. **Enter** bestätigt Ihre Eingaben (OK), **Esc** verwirft die Eingaben (Abbruch).

Diagnosen und Texte geben Sie in den Stammdaten einfach ohne Preis-Angabe (0,00) ein.



1 Einfügen, **2** Löschen, **3** Bearbeiten, **4** Drucken

Standard-Behandlungen
Ein Klick genügt...

Kundenstamm

Karteikarte

Nur bei MEDIKA:
Echtzeit-Daten-Backup auf ein zweites Speichermedium.

Tab

Kundenstamm

Analog zu Medikamente / Leistungen ist auch hier ein schneller Zugriff auf alle Kundendaten möglich. Über die komfortable Suchfunktion und schnelles ‚Scrollen‘ finden Sie nicht nur jeden Kunden, sondern auch Patienten und Stichwörter blitzschnell. Schalten Sie hierzu das Suchfeld entsprechend um.

Die wichtigsten Merkmale:

- 1** Einfache Eingabe der Kundendaten mit Bemerkungsfeld, in der Kundenkarte sichtbar.
 - 2** Getrennte Verwaltung von Apotheke und Leistungen (für die Gemeinschaftspraxis).
 - 3** Druckfunktionen, inkl. Datenexport nach Microsoft Excel (Option <Ausdruck in Datei>).
 - 4** Flexible **Patientenverwaltung**, Labordaten etc. (mit Suchfunktion) →
- Im Patientenfenster können Sie externe Dokumente einbinden. →

Die Karteikarte

Per **Doppelklick auf einen Kunden** im Kundenstamm gelangen Sie direkt in die Karteikarte (alternativ über das Steuerfeld <Karteikarte> oder die Return-Taste **Enter**).

Die Karteikarte stellt die Eingabemaske für Behandlungen und zugleich die aktuelle Rechnung (bzw. Quittung) für einen Kunden dar. Mit den Pfeil-Schaltern **5** können Sie vor- und rückblättern.

Tip: Datumseingaben in der Kartei wie z.B. „1.10“ werden automatisch konvertiert.



Die **Tastatur-Eingaben** sind vergleichbar mit anderen Windows-Programmen. Den Cursor bewegen Sie mittels Pfeiltasten (←) (↓) (→) (↑) oder (Tab) spalten- bzw. zeilenweise weiter, mit (Pos1) und (Ende) gehen Sie zum Zeilenanfang und Ende (s. auch Online-Hilfe Stichwort „Maus oder Tastatur“).

Zusätzliche komfortable Übernahme-Funktionen für Medikamente und Leistungen :

- (Esc) -Taste: Übersichtliche **Komfort-Suche** - per Doppelklick in die Kartei übertragen.
- (F3) -Taste: **100%-Mindermengen-Aufschlag** für angewandte Medikamente (nach **AMPV \$4**)
- (F4) / (F5): Übernahme Medikament / Leistung (mit Menge, Preis, Tierart, GOT-Nr.) in die Kartei.

Wichtige Tastaturkürzel für effizientes Arbeiten :

- Strg+D: Setzt aktuelles **Datum** in die Datumsspalte.
- Strg+R: **Rechner-Funktion** zur Übernahme von Leistungspaketen.
- Strg+M + ?: **Makro-Texte** übernehmen (z.B. **[Strg+M] [L]** für ‚Lungenentzündung‘)
(Tastatur-Makros erstellen s. Menü < Extras > - < Makros definieren >)
- Strg+G: **GOT-Ziffern-Suche** ein/aus.
- Strg+Eingf, Strg+Entf: Fügt leere Zeile über dem Cursor ein oder löscht aktuelle Zeile.

Weitere Highlights :

- ❑ **Rechnungs-/Quittungsdruck** direkt aus der Karteikarte (optional auch als E-Mail).
- ❑ **Mahnungsdruck** abgeschlossener Karteikarten (einzeln oder über den Stapeldruck).
- ❑ Bar- und Scheckzahlungen einzelner Positionen der Karte sofort buchen (Spalte <B/S> markieren).
- ❑ **Automatische Buchung** bezahlter Rechnungen/ Quittungen über den Schalter <Zahlung>.
- ❑ **Bemerkung-Spalte** für zusätzliche Angaben des Arztes (erscheint nicht in der Rechnung).
- ❑ Kopierfunktion von Karteikarten- (z.B. von **Standardbehandlungen**)
und Patientendaten (z.B. **Laborberichte**) per Mausclick: 

Der Abgabebeleg (Tierärztlicher Arzneimittel-Anwendungs- und Abgabebeleg)

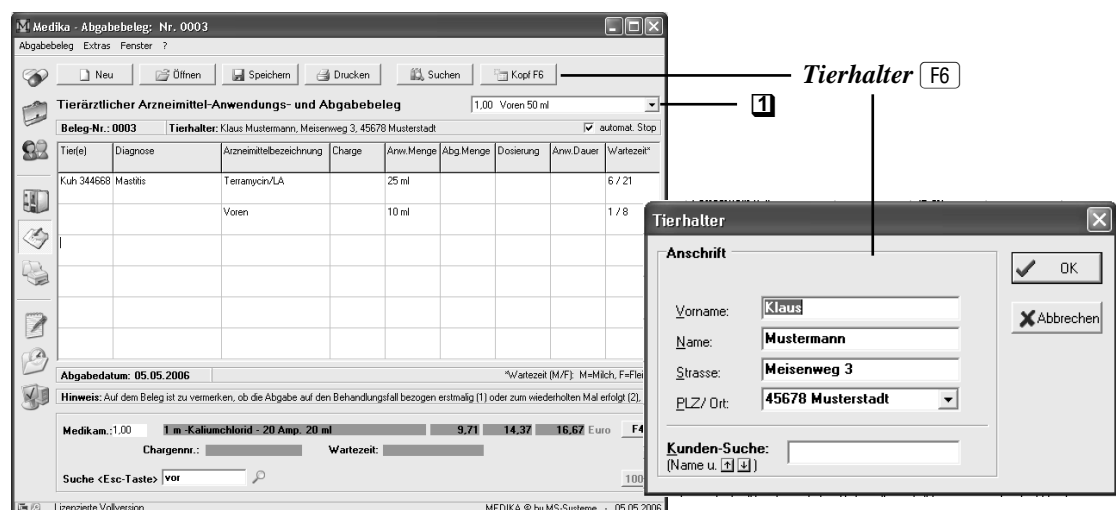



The screenshot shows the 'Medika - Abgabebeleg: Nr. 0003' window. The main table contains the following data:

Tier(e)	Diagnose	Arzneittelbezeichnung	Charge	Anw. Menge	Abg. Menge	Dosierung	Anw. Dauer	Wartezeit
Kuh 344668	Mastitis	Tetracyclin/LA		25 ml				6 / 21
		Voren		10 ml				1 / 8

The 'Tierhalter' dialog box is open, showing the following information:

- Vorname: Klaus
- Name: Mustermann
- Strasse: Meisenweg 3
- PLZ/Ort: 45678 Musterstadt

Die Adresse des Tierhalters und die in der Kartei zuletzt bearbeiteten Medikamente können einfach in den Abgabebeleg übernommen werden  – ein Klick genügt, und die Wartezeit steht auch schon drin! Der Ausdruck (mit Doppel) ist mit zusätzlicher Mailprinter-Software auch als E-Mail möglich.

Abgabebeleg ein- oder zweizeilig? Dies und mehr im Menü <Abgabebeleg-Druckbild> 



Manuelle Wahl in OK-Spalte per Doppelklick.

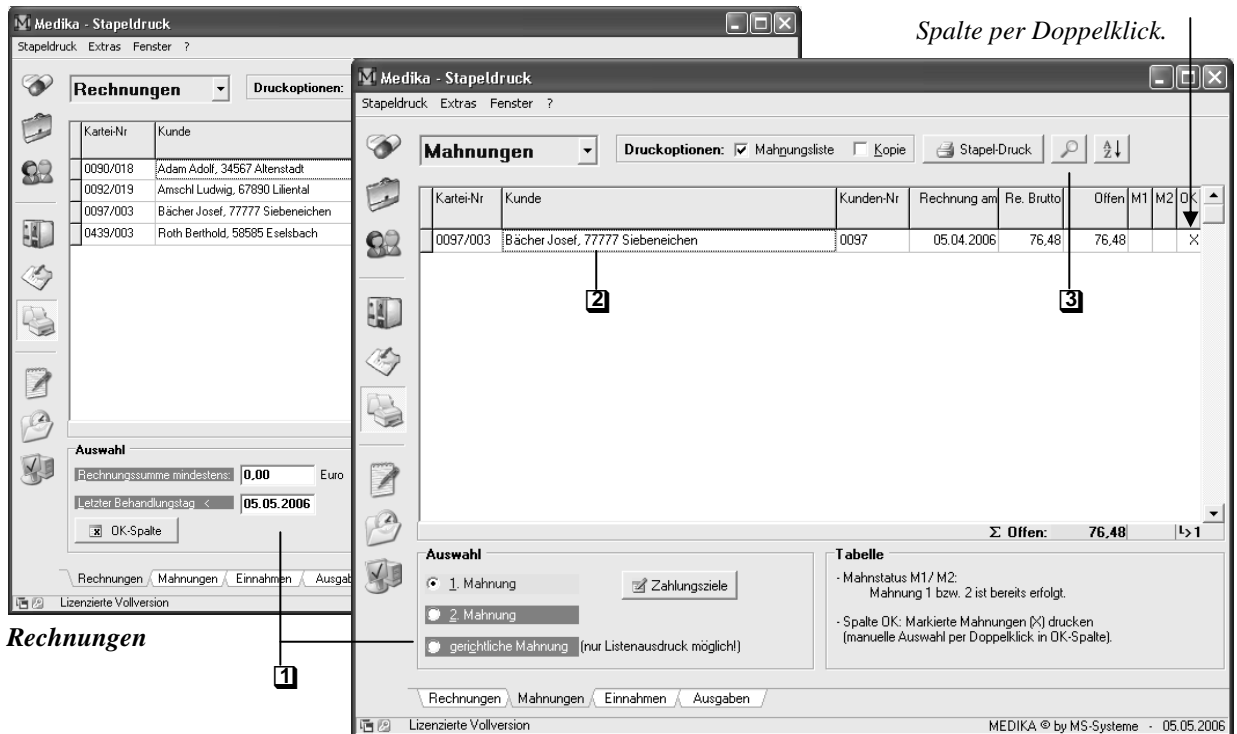

Rechnungen

Mahnungen

Der Stapeldruck

Er ist ein mächtiges Werkzeug zur Serienerstellung von **Rechnungen** und **Mahnungen**. Hier erhalten Sie einen perfekten Überblick über offene Posten, Behandlungsumsätze usw.

Merkmale:

- ❶ Rechnungs-/Mahnungsdruck als Sammelauftrag (optional auch als E-Mail).
- ❷ Direkt in die Kartei zurück per Doppelklick auf den Namen des Kunden .
- ❸ Schnell-Suche [Esc] in allen Daten-Beständen.

Die **kleine Buchhaltung** trennt Barzahlung - Überweisung(Scheck) und bei Bedarf Praxis und Apotheke. **Neu!** Gebuchte Einnahmen können gemäß **GoBD-Richtlinie** der Finanzverwaltung nur mehr durch Korrektur-Buchungen berichtigt werden.

Besondere Merkmale:

- Umfangreiche Selektions- und Druckfunktionen (Tages-/Monatsjournal, Apotheke, Kasse etc.)
- Einnahmen/Ausgaben-Übersichten** und Daten zur **Umsatzsteuer-Voranmeldung**.
- Aktuelle **Kontostände Kasse / Bank** auf einen Blick.

Buchführung komplett ?

Eine externe Software erweitert die Buchhaltung um weitere Statistiken, eine umfangreiche *AfA-Verwaltung* sowie einen DATEV-Kontorahmen.



Umsatzsteuer-Voranmeldung, Kassenbuch etc. gibt's zum Monatsende auf Tastendruck



Die Textverarbeitung

Mit der integrierten Textverarbeitung von MEDIKA steht Ihnen ein praktisches Hilfsmittel zum Erstellen von einfachen Texten, Belegen, Geschäftsbriefen etc. zur Verfügung – **Ihr persönlicher Briefkopf inklusive** [F6].

Nutzen Sie auch hier die komfortable Schnell-Suche [Esc] von MEDIKA.

Auch hier gilt: Ein Klick genügt, und das gewünschte Medikament [F4] bzw. die gewünschte Leistung [F5] wird übernommen.

Terminkalender & (Impf-)Erinnerungen

Der Terminkalender liefert Ihnen zu jeder Zeit einen Überblick über sämtliche Termine Ihrer Praxis. Ideal im Netzwerk: Der Kunde wird an der Anmeldung terminiert und im Behandlungsraum per Doppelklick aufgerufen.

Highlights:

- 1 Übersichtlicher Kalender, einfache Auswahl
- 2 Schnelle, flexible Termin-Aufnahme
- 3 Erinnerungsfunktion (Impftermine etc.)
- 4 Stapeldruck für Impferinnerungen etc. (optional auch als E-Mail).

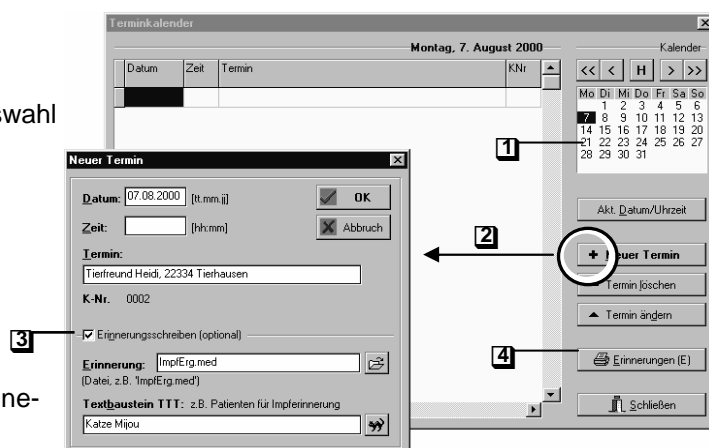

Weitere Informationen finden Sie in der Online-Hilfe unter dem Stichwort „Terminkalender“.

Service & Support

Die **MEDIKA-Online-Hilfe** können Sie jederzeit über die [F1]-Taste oder über das '?'-Menü erreichen.

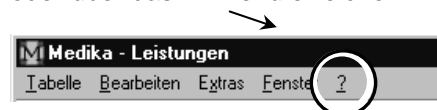

Nutzen Sie auch unseren umfassenden Service:

- ❑ Kompetente Beratung in Sachen Hardware & Software.
- ❑ Kostenlose Führung durch das Programm (auch abends).
- ❑ Auch nach dem Kauf *kostenloser* Software-Support.

Was
können wir
für Sie tun ?

Rufen Sie uns an: Tel. 09 602 / 41 2-0

Tipp: Ihre Daten können Sie in MEDIKA per Passwort schützen (s. System-Optionen).

